

Appel bomen

Groninger Kroon

Deze appelsoort bestaat sinds 1875 en is zeer goed ziekteresistent. Hij is niet zelf bestuivend en kan bestoven worden door o.a. Present van Engeland. De appel heeft een zachtzure smaak. Het is geen mooie appel, door veel lelijke plekken op de schil en zijn langwerpige vorm. De bloeitijd is midden. Rijptijd september-oktober. Gebruikstijd november-december. Te gebruiken als hand- en moesappel.

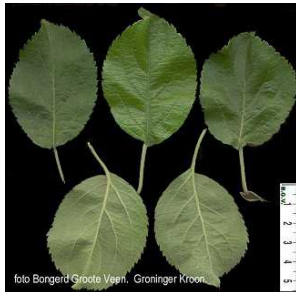

Notarisappel

Een appel met een zachtzure smaak. Het is zowel een hand- als een moesappel. Dit oude ras is zelfbestuivend en is in 1890 geteelt door notaris van den Ham in Lunteren. Het is waarschijnlijk een zaailing van Princesse Noble. Notarisappel is een tijd de bekendste Nederlandse appel geweest, maar is sinds de jaren '60 steeds onbekender geworden. Bloeitijd is midden. Rijptijd september. Gerbruikstijd september-oktober.

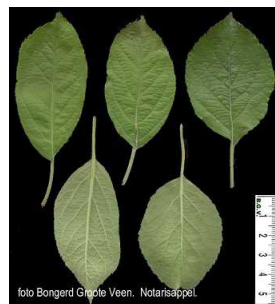

Sterappel

Een appel met een lichtzure smaak en geeft kleine appeltjes. Bij onvoldoende narijping in de zon zijn de vruchten erg zuur en heeft het vruchtvlees een witte of fletsrode kleur.

Het is een handappel. Dit ras is ontstaan in 1800.

De naam is ingegeven door de prachtige rode ster die te zien is als een rijpe appel dwars wordt doorgesneden. Ook wordt de naam wel toegeschreven aan de duidelijke aftekende stippels op de donkere schil die er uit zien als sterretjes aan het firmament.

De bloeitijd is laat. Rijptijd is september en de gebruikstijd november-december.

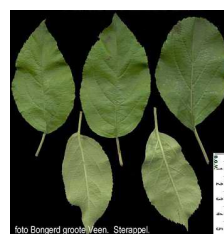
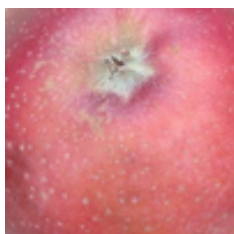

Schone van Boskoop

Deze appelsoort is rond 1750 ontstaan. Hoewel de Schone van Boskoop een oud ras is wordt hij nog veel verkocht en is hij erg populair. Hij heeft een zachtzure smaak. Een bekende naam van de Schone van Boskoop is *Goudreinet*. Deze appel is zeer geschikt om te verwerken in bijvoorbeeld appeltaart. Ook kan hij wel uit de hand gegeten worden, gedroogd of geperst worden.

De bloeitijd is vroeg. Rijptijd is september-oktober. Gebruikstijd is november-februari.



Brabantse Bellefleur

Er bestaan verschillende typen Bellefleur appels. De Brabantse Bellefleur is de bekendste hiervan. Hij heeft een zachtzure smaak. In 1778 is deze appelsoort ontstaan. Deze appel is lang te bewaren. Deze appel is geschikt als hand- en moesappel. Ook is hij lekker als appelpannenkoek.

De bloeitijd is laat. Rijptijd is oktober. Gebruikstijd is november-maart.



Present van Engeland

Hoewel de naam anders doet vermoeden is deze appelsoort afkomstig uit Nederland en in 1850 ontstaan. Het is een grote langwerpige appel, lekker sappig en frizure handappel.

De bloeitijd is midden. Rijptijd is oktober. Gebruikstijd is november-februari.



Zoete Campagner

De oorsprong van deze appel is niet bekend. Was in 1850 al een oud ras. Het is een echte stoofappel. De kelkholte is eigenaardig gevormd, breed, maar zeer ondiep, met vrij scherpe ruggen toelopend.

De bloeitijd is laat. Rijptijd is september-oktober. Gebruikstijd november-februari.

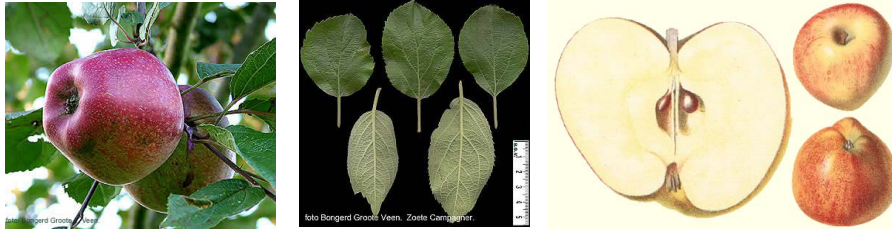

Bramley's Seeding

De Bramley's Seedling is een oude appel met een nogal specifieke smaak. Door zijn zure smaak heeft deze appel enkele trouwe fans, maar ook veel mensen die hem liever niet eten. Hij is zeer geschikt voor desserts, appelwijn of als moesappel. Deze appel is zeer oud, en werd eind 1800 al voor het eerst geteeld.

De appels worden groot tot zeer groot; wordt wel eens de Goliath onder de appels genoemd. Onregelmatig van vorm. Ze zijn meer breed dan hoog en vruchten van 500 gram zijn geen uitzonderingen.

De bloeitijd is midden. De rijptijd is september. De gebruikstijd is oktober-december.



Jonagold

Dit appelras ontstond in de Verenigde Staten en is in Europa geïntroduceerd eind jaren 60 van de 20e eeuw.

Het is een sappige, vrij zoete appel handappel.

De bloeitijd is laat. De rijptijd is oktober. Gebruikstijd is november-maart.

Jonagold



Stark Earliest

Deze appelsoort is in 1938 ontstaan. Het is een kleine, zachtzure rode appel.
De bloeitijd is vroeg. Pluktijd is augustus-september. Gebruikstijd is augustus-september.
Geschikt als handappel.



James Grieve

Deze appel is een kruising tussen Cox Orange Pippin en Pott's Seedling, en voor het eerst gekweekt in Engeland in 1899. De appel is vernoemd naar de ontdekker van het ras.
Het is een hand- en moesappel.
De bloeitijd is vroeg. De rijptijd is augustus-september. De gebruikstijd is september-oktober.



Yellow Transparent

Deze appelsoort is voor 1850 ontstaan in Letland en wordt ook wel oogstappel genoemd.
Vrij grote, sappige, fris zure, bleek groene appel. Erg geschikt voor appelmoes en eventueel als handappel. De appel is vrij melig van smaak.
De bloeitijd is vroeg. De rijptijd is augustus-september. De gebruikstijd is september.



Lunterense Pippeling

Dit appelras is ontstaan in 1900 als zaailing van de Luntersche Tuinbouw Vereniging.
ziet er vrij onaantrekkelijk uit. Het uiterlijk wordt gekenmerkt door een groene, ruwe en roestige schil. Handappel, ook geschikt voor de bereiding van compote, stevig hard vruchtvlees smaakvol sappig met een fris-zure smaak.
De bloeitijd is vroeg. De rijptijd is augustus. De gebruikstijd is augustus.

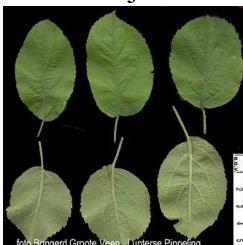

Lemoen appel

De lemoenappel werd in 1885 geïntroduceerd als vervanger van de Schone van Boskoop omdat de Lemoenappel gezonder zou zijn. Hij is als zodanig gedurende een periode vrij veel aangeplant. De Lemoenappel kwam vooral in de IJsselstreek en in Brabant voor.

Het is een hand- en kookappel.

De bloeitijd is midden. De rijptijd is september. De gebruikstijd is november-januari.

